



**UFFS**  
**UNIVERSIDADE**  
**FEDERAL DA**  
**FRONTEIRA SUL**

Secretaria Especial de Obras-SEO

**SUPLEMENTAÇÃO ORÇAMENTÁRIA - 2012**  
**CONDIÇÕES MÍNIMAS DE FUNCIONAMENTO**  
**05 CAMPUS DA UFFS - 2º SEMESTRE 2012 E 2013**

**CAMPUS CHAPECÓ/SC - REITORIA**

*Avenida Getúlio Vargas, nº609 - Centro. Edifício Engemede 2ºAndar -Contato (49) 2049-1400*

**CAMPUS CERRO LARGO/RS**

*Rua Major Antônio Cardoso, nº590 - Centro (Antigo Seminário São José) -Contato (55) 3359-3950*

**CAMPUS ERECHIM/RS**

*Avenida Dom João Hoffmann, nº313 - Bairro Fátima (Seminário Nossa Senhora de Fátima) -Contato (54) 3321-7050*

**CAMPUS LARANJEIRAS DO SUL/PR**

*Avenida Oscar da Silva Guedes, nº01 - Vila Albert -Contato (42) 3635-8650*

**CAMPUS REALEZA/PR**

*Avenida Rubem Cesar Caselani, nº3806 - Bairro Cazaca -Contato (46) 3543-8300*

**Universidade Federal da Fronteira Sul - UFFS**  
**REITORIA**

Avenida Getúlio Vargas, 609  
Edifício Engemede, 2º Andar  
Chapecó - Santa Catarina  
Brasil - CEP 89812-000  
Caixa Postal nº181  
[www.uffs.edu.br](http://www.uffs.edu.br)  
[contato@uffs.edu.br](mailto:contato@uffs.edu.br)  
Telefone (49) 2049-1400

Chapecó, Fevereiro de 2012.

## 1 INTRODUÇÃO

A UFFS nasceu *multicampi* e seu desenho institucional foi preservado para garantia de isonomia entre os *campi* nas instalações provisórias e na implantação dos *campi* definitivos. Na fase de planejamento físico da UFFS, em 2009/2010, definiu-se uma primeira etapa de obras, com a qual a universidade pudesse funcionar em seus primeiros cinco anos. Os prédios planejados para a primeira etapa são: Bloco de Salas de Aula, Pavilhões dos Laboratórios Didáticos, Blocos de Salas de Professores, Restaurante Universitário, Moradia Estudantil, Reitoria em Chapecó e Centros Administrativos nos demais *campi*, Centro de Cultura, Vivência e Biblioteca, Hospital Veterinário e Galpão de Serviços e Manutenção.

População UFFS	Técnicos Administrativos	Docentes	Ingresso Alunos / 2010-2012	Ingresso Alunos / Ano 2013
1.1 <i>Campus</i> Chapecó/SC	280	158	2589	863
1.2 <i>Campus</i> Cerro Largo/RS	60	70	1035	345
1.3 <i>Campus</i> Erechim/RS	75	76	1200	400
1.4 <i>Campus</i> Laranjeiras Sul/PR	58	66	846	282
1.5 <i>Campus</i> Realeza/PR	57	68	810	270
<b>Totais</b>	<b>530</b>	<b>438</b>	<b>6480</b>	<b>2160</b>
<b>TOTAL</b>	<b>7448 pessoas</b>			<b>9608 pessoas</b>

Tabela 1.1

A infraestrutura dos *campi* com acessos, sinalização, pavimentação, paisagismo, água, esgoto, energia elétrica, etc. encontram-se com projetos concluídos e prontos para as obras serem licitadas. Cabe ressaltar que os terrenos onde os *campi* definitivos estão sendo construídos situam-se em áreas que anteriormente prestavam a atividades rurais e afastadas do centro urbano e que por isto, implicam em obras de engenharia de custo significativo.

A UFFS, no entanto, funciona desde o início de suas atividades em instalações provisórias locadas, com reformas caras e improvisadas, causando duplo ônus para a UFFS, no retrabalho do planejamento e reformas constantes e que, em razão do

aumento do contingente de professores, técnico-administrativos e alunos (Tabela 1.1) não suporta mais estas expansões. Sendo assim, se faz urgente a transferência para os *campi* definitivos, que contemplam atualmente alguns prédios em obras (Laboratórios Didáticos e Blocos de Sala de Aula nos cinco *campi* e Biblioteca e Setor de TI em Chapecó). A transferência se dará entre julho e dezembro de 2012 (Tabela 1.2).

Campus	Nome da Obra	ID SIMEC	Previsão de Inauguração
Campus Chapecó/SC	Blocos A e B (salas de aulas)	21388	Julho/2012
	Laboratórios Didáticos	21460	Dezembro/2012
	Restaurante Universitário	12234	Dezembro/2012
Campus Realeza/PR	Bloco A (salas de aulas)	21430	Julho/2012
	Laboratórios Didáticos	21448	Julho/2012
Laranjeiras do Sul/PR	Bloco A (salas de aulas)	21434	Julho/2012
	Laboratórios Didáticos	21452	Setembro/2012
Erechim/RS	Bloco A (salas de aulas)	21409	Julho/2012
	Laboratórios Didáticos	21445	Outubro/2012
Cerro Largo/RS	Bloco A (salas de aulas)	21418	Julho/2012
	Laboratórios Didáticos	21440	Outubro/2012

Tabela 1.2

Para cada um dos *campi* é apresentado de forma detalhada por gráficos, imagens e planilhas o mínimo necessário de obras, na qual solicitamos a apreciação desta Suplementação de Orçamento necessária ao funcionamento mínimo da UFFS.

## 2 CAMPUS CHAPECÓ/SC

O *campus* instalado no município de Chapecó/SC é a sede da UFFS, no qual encontra-se a Reitoria da UFFS. As obras necessárias para o mínimo funcionamento do campus Chapecó são:

- I. Bloco A e Bloco B;
- II. Bloco de Laboratórios Didáticos (04 Pavilhões);
- III. Restaurante Universitário;
- IV. Biblioteca Universitária e Setor de Tecnologia da Informação;
- V. Bloco de Sala Professores;
- VI. Galpão de Manutenção e Serviços;
- VII. Infraestrutura Mínima do *Campus*:
  - a. Terraplenagem do Arruamento e Passeios (Utilização de cascalho e pó de brita);
  - b. Sistema Básico de Água Potável (O reuso de águas da chuva está contemplado nos sistemas próprios de cada edifício);
  - c. Sistema Básico de Coleta e Tratamento de Esgoto dos Edifícios;
  - d. Sistema de Energia Elétrica e Telecomunicações;
  - e. Drenagem Pluvial.

## 2.1 SITUAÇÃO ATUAL DAS OBRAS NO CAMPUS CHAPECÓ/SC



**BLOCO A E BLOCO B**



**GALPÃO DE MANUTENÇÃO E SERVIÇOS**



**LABORATÓRIOS DIDÁTICOS**



**BIBLIOTECA UNIVERSITÁRIA E  
SETOR DE TECNOLOGIA DA INFORMAÇÃO**

2.1 Campus Chapecó/SC				
Objeto	Licitação	Valores empenhados em 2011	Valores a empenhar em 2012	Situação
2.1.1 Bloco A e Bloco B - Salas de Aula	R\$ 9.296.494,12	R\$ 9.296.494,12	-	Obra iniciada
2.1.2 Laboratórios Didáticos	R\$ 9.000.000,00	-	R\$ 9.000.000,00	1ª Fase concluída e projeto em fase executiva
2.1.3 Biblioteca Universitária e Setor de Tecnologia da Informação	R\$ 18.975.652,14	R\$ 10.975.652,14	R\$ 8.000.000,00	Obra iniciada
2.1.4 Restaurante Universitário	R\$ 4.716.771,21	R\$ 3.000.000,00	R\$ 1.716.771,21	Ordem de serviço entregue
2.1.5 Bloco Sala de Professores	R\$ 6.514.011,11	-	R\$ 6.514.011,11	Projeto executivo e orçamento concluído
2.1.6 Galpão de Manutenção e Serviços	R\$ 1.500.000,00	-	R\$ 1.500.000,00	1ª Fase concluída e projeto em desenvolvimento
2.1.7 Infraestrutura				Todos projetos executivos e orçamentos concluídos
2.1.7.1 Terraplenagem	R\$ 420.000,00	-	R\$ 420.000,00	Projeto executivo e orçamento concluído
2.1.7.2 Sistema Básico de Água Potável	R\$ 750.000,00	-	R\$ 750.000,00	Projeto executivo e orçamento concluído
2.1.7.3 Sistema Básico de Coleta e Tratamento de Esgoto	R\$ 1.790.000,00	-	R\$ 1.790.000,00	Projeto executivo e orçamento concluído
2.1.7.4 Sistema de Energia Elétrica e Telecomunicações	R\$ 3.659.000,00	-	R\$ 3.659.000,00	Projeto executivo e orçamento concluído
2.1.7.5 Drenagem Pluvial	R\$ 400.000,00	-	R\$ 400.000,00	Projeto executivo e orçamento concluído
<b>TOTAIS</b>	<b>R\$ 57.021.928,58</b>	<b>R\$ 23.272.146,26</b>	<b>R\$ 33.749.782,32</b>	



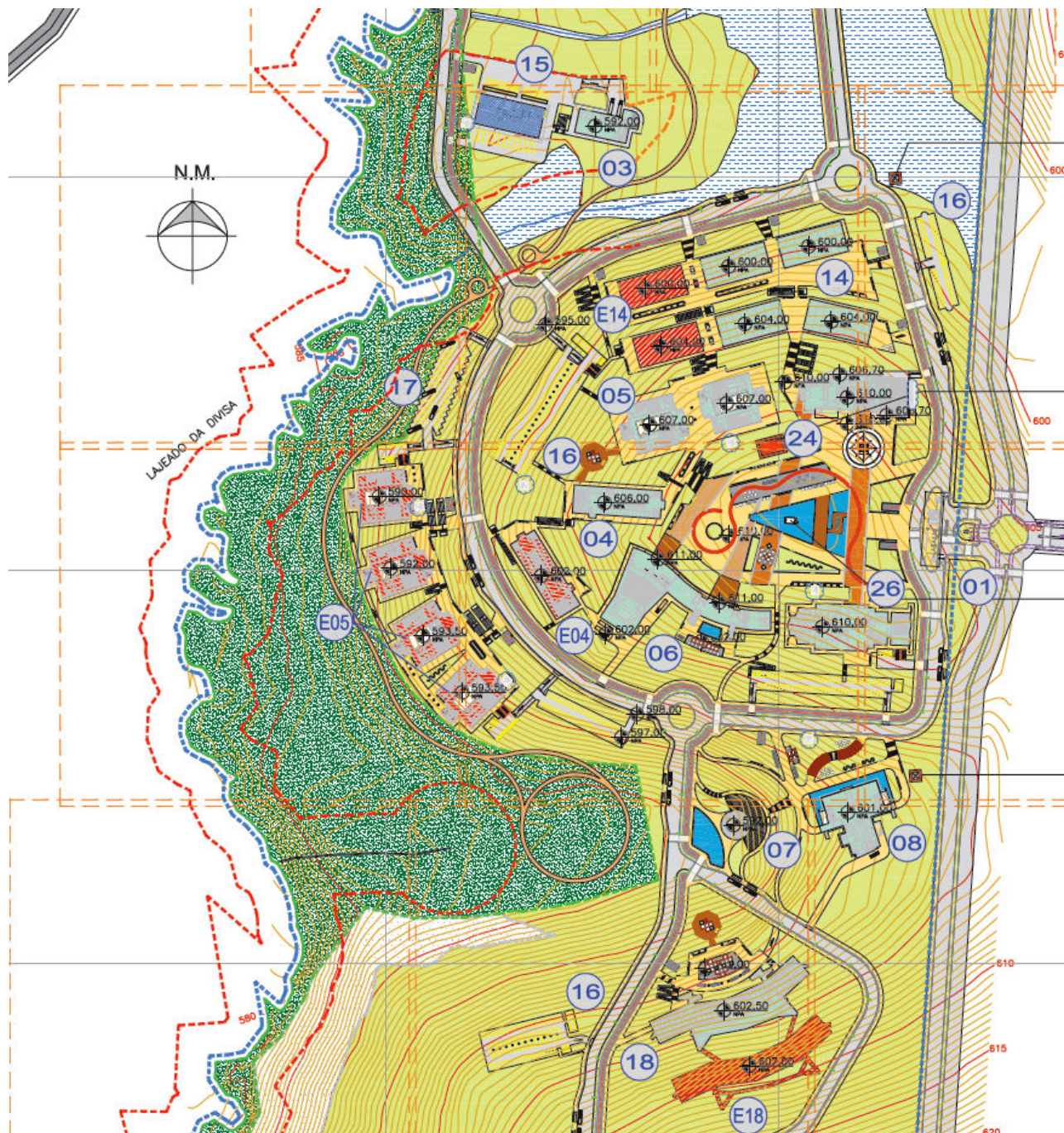

**IMPLANTAÇÃO GERAL DO CAMPUS CHAPECÓ/SC**



**BLOCO A E BLOCO B**

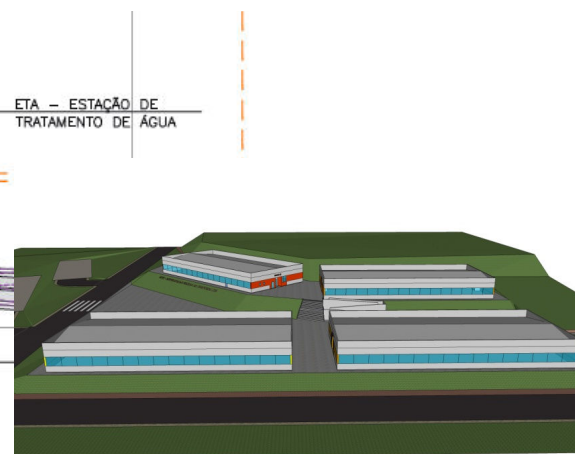

**LABORATÓRIOS DIDÁTICOS**



**BIBLIOTECA UNIVERSITÁRIA E  
SETOR DE TECNOLOGIA DA INFORMAÇÃO**

### 3 CAMPUS CERRO LARGO/RS

As obras necessárias para o mínimo funcionamento do *campus* Cerro Largo/RS são:

- I. Bloco A;
- II. Bloco de Laboratórios Didáticos (03 Pavilhões);
- III. Restaurante Universitário;
- IV. Bloco de Sala Professores;
- V. Infraestrutura Mínima do *Campus*:
  - a. Terraplenagem do Arruamento e Passeios (Utilização de cascalho e pó de brita);
  - b. Sistema Básico de Água Potável (O reuso de águas da chuva está contemplado nos sistemas próprios de cada edifício);
  - c. Sistema Básico de Coleta e Tratamento de Esgoto dos Edifícios;
  - d. Sistema de Energia Elétrica e Telecomunicações;
  - e. Drenagem Pluvial.



### 3.1 SITUAÇÃO ATUAL DAS OBRAS NO CAMPUS CERRO LARGO/RS



**BLOCO A**

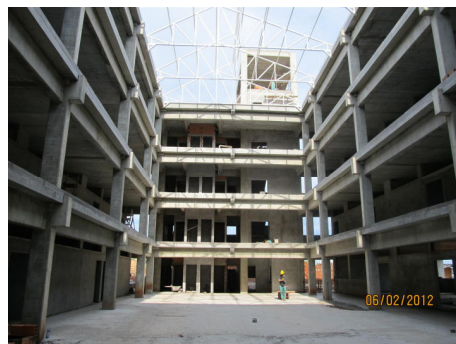

**LABORATÓRIOS DIDÁTICOS**



3.1 Campus Cerro Largo/RS				
Objeto	Licitação	Valores empenhados em 2011	Valores a empenhar em 2012	Situação
3.1.1 Bloco A - Salas de Aula	R\$ 4.791.995,77	R\$ 4.791.995,77	-	Obra iniciada
3.1.2 Laboratórios Didáticos	R\$ 6.171.990,00	R\$ 3.177.013,35	R\$ 2.994.976,65	Ordem de serviço entregue
3.1.3 Restaurante Universitário	R\$ 4.795.752,20	-	R\$ 4.795.752,20	Ordem de serviço entregue
3.1.4 Bloco Sala de Professores	R\$ 4.153.183,44	-	R\$ 4.153.183,44	Projeto executivo e orçamento concluído
3.1.5 Infraestrutura				Todos projetos executivo e orçamentos concluídos
3.1.5.1 Terraplenagem	R\$ 500.000,00	-	R\$ 500.000,00	Projeto executivo e orçamento concluído
3.1.5.2 Sistema Básico de Água Potável	R\$ 630.000,00	-	R\$ 630.000,00	Projeto executivo e orçamento concluído
3.1.5.3 Sistema Básico de Coleta e Tratamento de Esgoto	R\$ 1.900.000,00	-	R\$ 1.900.000,00	Projeto executivo e orçamento concluído
3.1.5.4 Sistema de Energia Elétrica e Telecomunicações	R\$ 2.663.000,00	-	R\$ 2.663.000,00	Projeto executivo e orçamento concluído
3.1.5.5 Drenagem Pluvial	R\$ 400.000,00	-	R\$ 400.000,00	Projeto executivo e orçamento concluído
<b>TOTAIS</b>	<b>R\$ 26.005.921,41</b>	<b>R\$ 7.969.009,12</b>	<b>R\$ 18.036.912,29</b>	



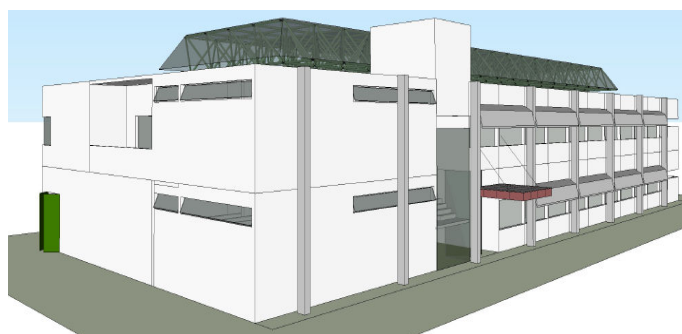
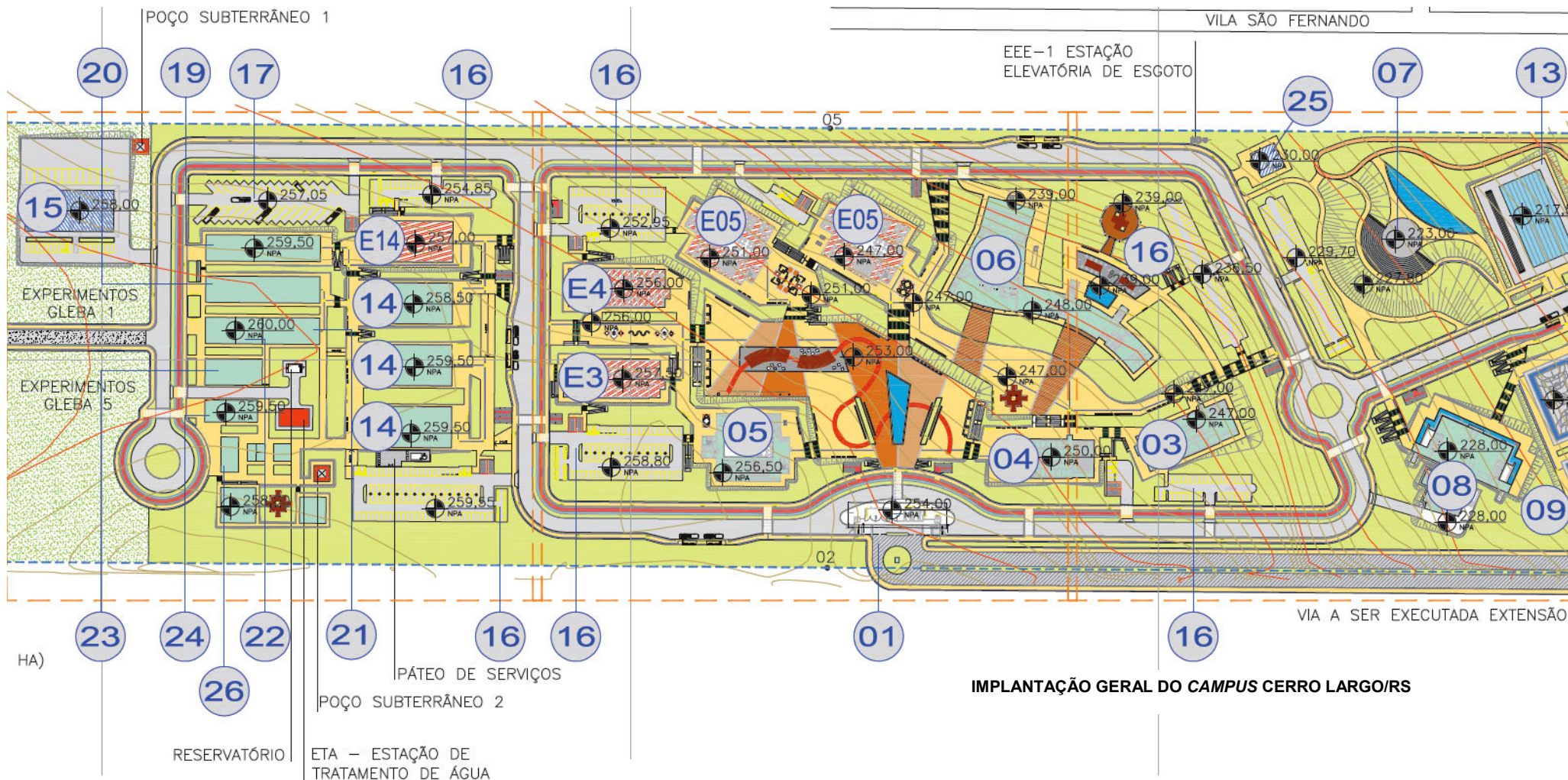

**BLOCO SALA DE PROFESSORES**



**BLOCO A**



**LABORATÓRIOS DIDÁTICOS**

#### 4 CAMPUS ERECHIM/RS

As obras necessárias para o mínimo funcionamento do *campus* Erechim/RS são:

- I. Bloco A;
- II. Bloco de Laboratórios Didáticos (03 Pavilhões);
- III. Restaurante Universitário;
- IV. Bloco de Sala Professores;
- V. Infraestrutura Mínima do *Campus*:
  - a. Terraplenagem do Arruamento e Passeios (Utilização de cascalho e pó de brita);
  - b. Sistema Básico de Água Potável (O reuso de águas da chuva está contemplado nos sistemas próprios de cada edifício);
  - c. Sistema Básico de Coleta e Tratamento de Esgoto dos Edifícios;
  - d. Sistema de Energia Elétrica e Telecomunicações;
  - e. Drenagem Pluvial.



## 4.1 SITUAÇÃO ATUAL DAS OBRAS NO CAMPUS ERECHIM/RS



BLOCO A



LABORATÓRIOS DIDÁTICOS



4.1 Campus Erechim/RS				
Objeto	Licitação	Valores empenhados em 2011	Valores a empenhar em 2012	Situação
4.1.1 Bloco A - Salas de Aula	R\$ 4.799.810,26	R\$ 4.799.810,26	-	Obra iniciada
4.1.2 Laboratórios Didáticos	R\$ 6.035.000,00	R\$ 3.118.223,44	R\$ 2.916.776,56	Ordem de serviço entregue
4.1.3 Restaurante Universitário	R\$ 4.664.520,95	-	R\$ 4.664.520,95	Ordem de serviço entregue
4.1.4 Bloco Sala de Professores	R\$ 4.143.254,89	-	R\$ 4.143.254,89	Projeto executivo e orçamento concluído
4.1.5 Infraestrutura				Todos projetos executivo e orçamentos concluídos
4.1.5.1 Terraplenagem	R\$ 700.000,00	-	R\$ 700.000,00	Projeto executivo e orçamento concluído
4.1.5.2 Sistema Básico de Água Potável	R\$ 700.000,00	-	R\$ 700.000,00	Projeto executivo e orçamento concluído
4.1.5.3 Sistema Básico de Coleta e Tratamento de Esgoto	R\$ 1.700.000,00	-	R\$ 1.700.000,00	Projeto executivo e orçamento concluído
4.1.5.4 Sistema de Energia Elétrica e Telecomunicações	R\$ 3.350.500,00	-	R\$ 3.350.500,00	Projeto executivo e orçamento concluído
4.1.5.5 Drenagem Pluvial	R\$ 500.000,00	-	R\$ 500.000,00	Projeto executivo e orçamento concluído
<b>TOTAIS</b>	<b>R\$ 26.593.086,10</b>	<b>R\$ 7.918.033,70</b>	<b>R\$ 18.675.052,40</b>	



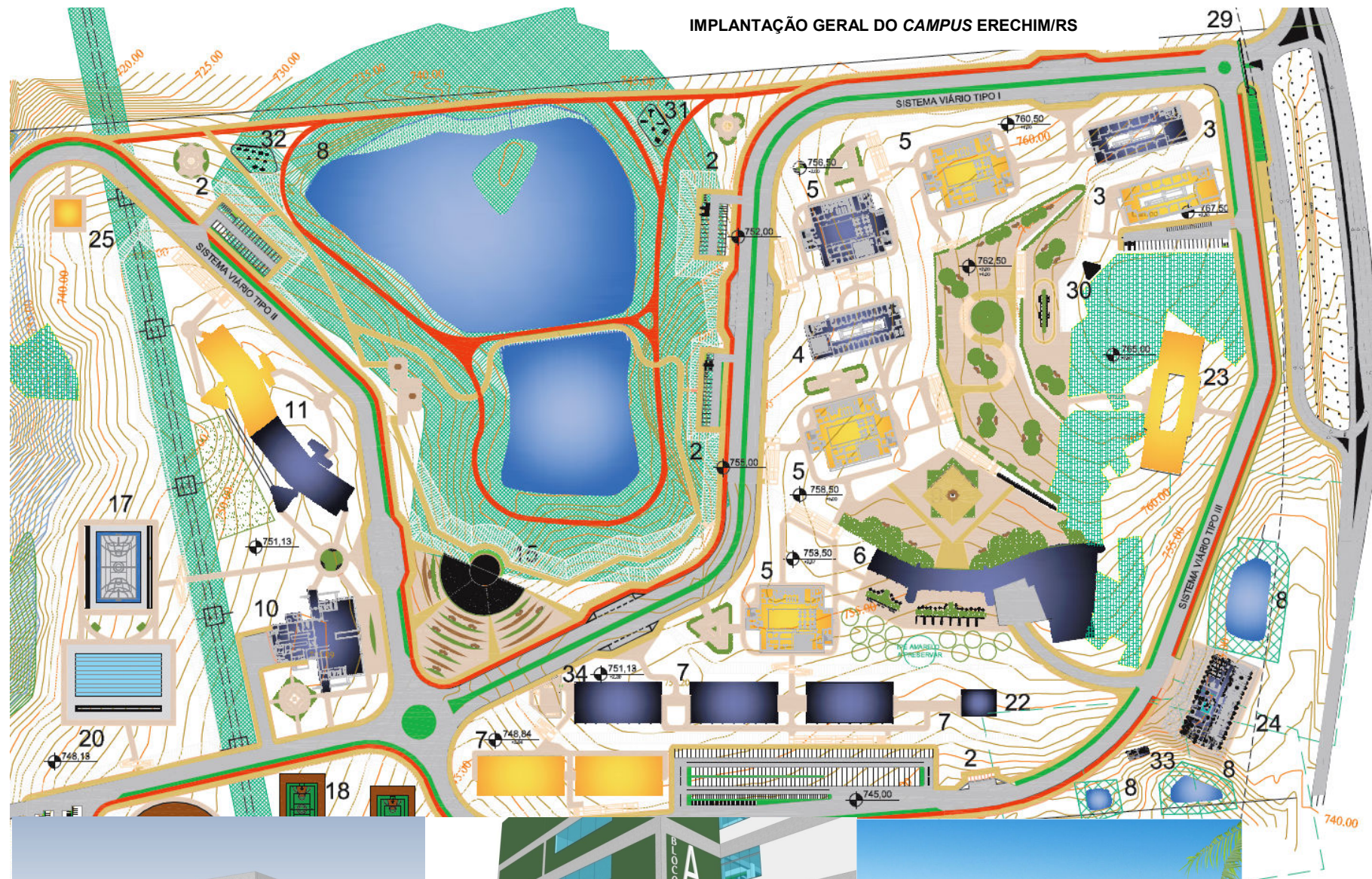

**LABORATÓRIOS DIDÁTICOS**



**BLOCO A**



**RESTAURANTE UNIVERSITÁRIO**



## 5 CAMPUS LARANJEIRAS DO SUL/PR

As obras necessárias para o mínimo funcionamento do *campus* Laranjeiras do Sul/PR são:

- I. Bloco A;
- II. Bloco de Laboratórios Didáticos (03 Pavilhões);
- III. Restaurante Universitário;
- IV. Bloco de Sala Professores;
- V. Infraestrutura Mínima do *Campus*:
  - a. Terraplenagem do Arruamento e Passeios (Utilização de cascalho e pó de brita);
  - b. Sistema Básico de Água Potável (O reuso de águas da chuva está contemplado nos sistemas próprios de cada edifício);
  - c. Sistema Básico de Coleta e Tratamento de Esgoto dos Edifícios;
  - d. Sistema de Energia Elétrica e Telecomunicações;
  - e. Drenagem Pluvial.

## 5.1 SITUAÇÃO ATUAL DAS OBRAS NO CAMPUS LARANJEIRAS DO SUL/PR



BLOCO A



LABORATÓRIOS DIDÁTICOS



5.1 Campus Laranjeiras do Sul/PR				
Objeto	Licitação	Valores empenhados em 2011	Valores a empenhar em 2012	Situação
5.1.1 Bloco A - Salas de Aula	R\$ 4.656.893,94	R\$ 4.656.893,94	-	Obra iniciada
5.1.2 Laboratórios Didáticos	R\$ 7.411.000,00	R\$ 3.705.500,00	R\$ 3.705.500,00	Ordem de serviço entregue
5.1.3 Restaurante Universitário	R\$ 4.886.024,27	-	R\$ 4.886.024,27	Ordem de serviço entregue
5.1.4 Bloco Sala de Professores	R\$ 4.441.074,54	-	R\$ 4.441.074,54	Projeto executivo e orçamento concluído
5.1.5 Infraestrutura				Todos projetos executivo e orçamentos concluídos
5.1.5.1 Terraplenagem	R\$ 700.000,00	-	R\$ 700.000,00	Projeto executivo e orçamento concluído
5.1.5.2 Sistema Básico de Água Potável	R\$ 700.000,00	-	R\$ 700.000,00	Projeto executivo e orçamento concluído
5.1.5.3 Sistema Básico de Coleta e Tratamento de Esgoto	R\$ 1.510.000,00	-	R\$ 1.510.000,00	Projeto executivo e orçamento concluído
5.1.5.4 Sistema de Energia Elétrica e Telecomunicações	R\$ 2.845.500,00	-	R\$ 2.845.500,00	Projeto executivo e orçamento concluído
5.1.5.5 Drenagem Pluvial	R\$ 400.000,00	-	R\$ 400.000,00	Projeto executivo e orçamento concluído
<b>TOTAIS</b>	<b>R\$ 27.550.492,75</b>	<b>R\$ 8.362.393,94</b>	<b>R\$ 19.188.098,81</b>	



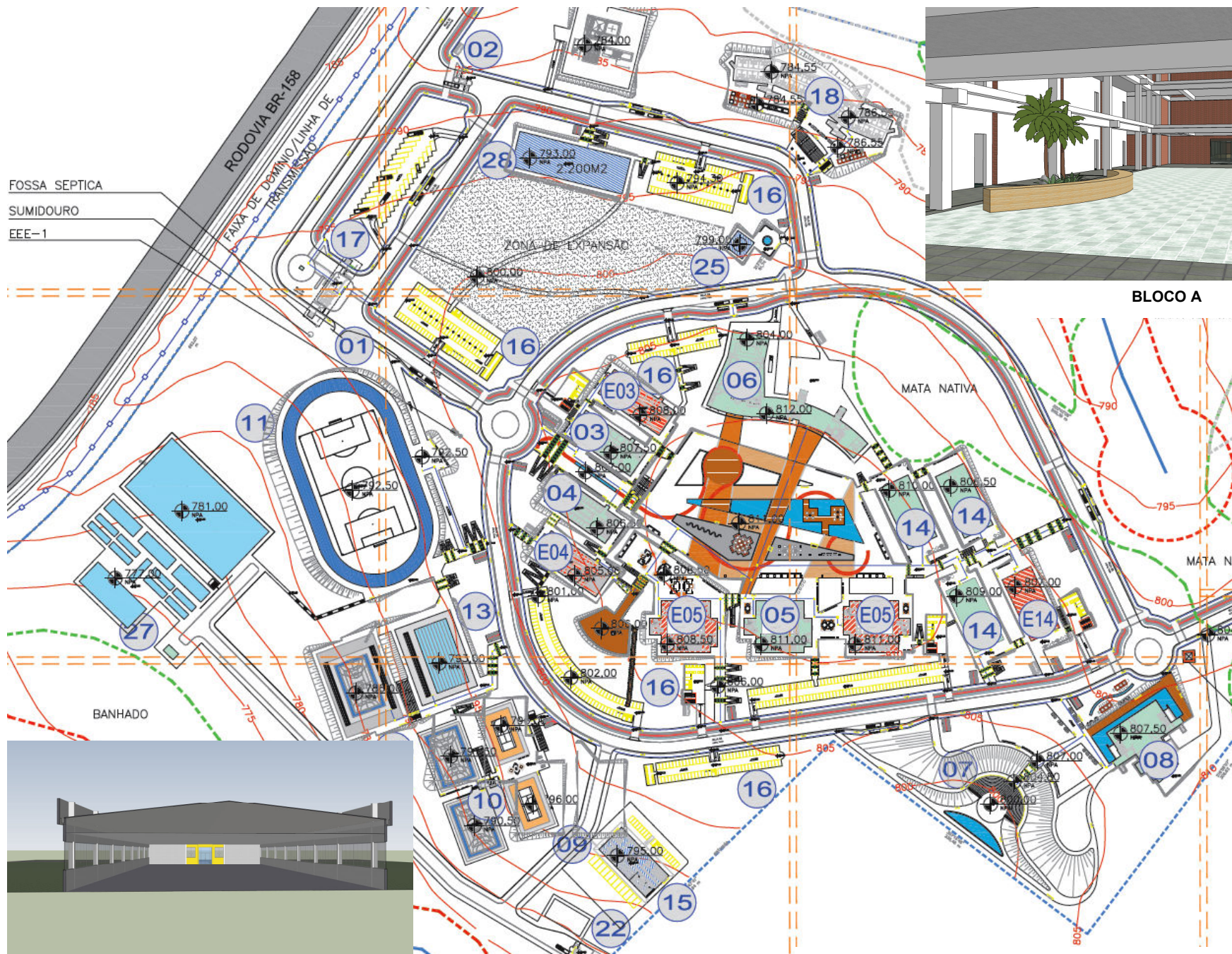

FOSSE SEPTICA  
SUMIDOURO  
EEE-1



BLOCO A

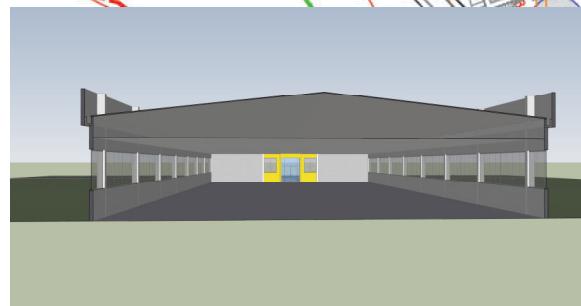

LABORATÓRIOS DIDÁTICOS

IMPLANTAÇÃO GERAL DO CAMPUS LARANJEIRAS DO SUL/PR

## 6 CAMPUS REALEZA/PR

As obras necessárias para o mínimo funcionamento do *campus* Realeza/PR são:

- I. Bloco A;
- II. Bloco de Laboratórios Didáticos (03 Pavilhões);
- III. Restaurante Universitário;
- IV. Bloco de Sala Professores;
- V. Hospital Veterinário (1/3);
- VI. Infraestrutura Mínima do *Campus*:
  - a. Terraplenagem do Arruamento e Passeios (Utilização de cascalho e pó de brita);
  - b. Sistema Básico de Água Potável (O reuso de águas da chuva está contemplado nos sistemas próprios de cada edifício);
  - c. Sistema Básico de Coleta e Tratamento de Esgoto dos Edifícios;
  - d. Sistema de Energia Elétrica e Telecomunicações;
  - e. Drenagem Pluvial.



## 6.1. SITUAÇÃO ATUAL DAS OBRAS NO CAMPUS REALEZA/PR



**BLOCO A**



**LABORATÓRIOS DIDÁTICOS**



6.1 Campus Realeza/PR				
Objeto	Licitação	Valores empenhados em 2011	Valores a empenhar em 2012	Situação
6.1.1 Bloco A - Salas de Aula	R\$ 4.081.838,06	R\$ 4.081.838,06	-	Obra iniciada
6.1.2 Laboratórios Didáticos	R\$ 6.525.000,00	R\$ 3.262.500,00	R\$ 3.262.500,00	Ordem de serviço entregue
6.1.3 Restaurante Universitário	R\$ 4.812.103,95	-	R\$ 4.812.103,95	Ordem de serviço entregue
6.1.4 Bloco Sala de Professores	R\$ 4.376.754,43	-	R\$ 4.376.754,43	Projeto executivo e orçamento concluído
6.1.5 Hospital Veterinário	R\$ 12.200.000,00	-	R\$ 2.200.000,00	Projeto em fase de elaboração
6.1.6 Infraestrutura				Todos projetos executivo e orçamentos concluídos
6.1.6.1 Terraplenagem	R\$ 500.000,00	-	R\$ 500.000,00	Projeto executivo e orçamento concluído
6.1.6.2 Sistema Básico de Água Potável	R\$ 700.000,00	-	R\$ 700.000,00	Projeto executivo e orçamento concluído
6.1.6.3 Sistema Básico de Coleta e Tratamento de Esgoto	R\$ 1.690.000,00	-	R\$ 1.690.000,00	Projeto executivo e orçamento concluído
6.1.6.4 Sistema de Energia Elétrica e Telecomunicações	R\$ 3.248.500,00	-	R\$ 3.248.500,00	Projeto executivo e orçamento concluído
6.1.6.5 Drenagem Pluvial	R\$ 600.000,00	-	R\$ 600.000,00	Projeto executivo e orçamento concluído
<b>TOTAIS</b>	<b>R\$ 38.734.196,44</b>	<b>R\$ 7.344.338,06</b>	<b>R\$ 21.389.858,38</b>	





## 7 RESUMO DA NECESSIDADE DE SUPLEMENTAÇÃO ORÇAMENTÁRIA DA UFFS

As tabelas abaixo apresentam os resumos de necessidade de suplementação orçamentária para a UFFS no ano de 2012.

<b>Resumo dos Valores a serem Empenhados em 2012</b>	<b>Valores</b>
1.1 <i>Campus</i> Chapecó/SC	R\$ 33.749.782,32
1.2 <i>Campus</i> Cerro Largo/RS	R\$ 18.036.912,29
1.3 <i>Campus</i> Erechim/RS	R\$ 18.675.052,40
1.4 <i>Campus</i> Laranjeiras Sul/PR	R\$ 19.188.098,81
1.5 <i>Campus</i> Realeza/PR	R\$ 21.389.858,38
<b>Total a empenhar em 2012</b>	<b>R\$ 111.039.704,20</b>

Tabela 7.1

<b>Suplementação Orçamentária Necessária em 2012</b>	<b>Valores</b>
Total a empenhar em 2012	R\$ 111.039.704,20
Orçamento total disponível para UFFS 2012 - Obras	R\$ 48.052.840,00
<b>Suplementação necessária do Orçamento para 2012</b>	<b>R\$ 62.986.864,20</b>

Tabela 7.2



## 8 CONSIDERAÇÕES FINAIS

Hoje, a UFFS encontra-se abrigada em instalações locadas e provisórias que podem ser consideradas onerosas a médio e longo prazo em detrimento da oportunidade de construção dos *campi*. Os cinco *campi*, até o momento, apresentam-se como verdadeiros canteiros de obras em 2012 e a UFFS pretende cumprir a risca o calendário estipulado de inaugurações. O calendário prevê o início das atividades nestes edifícios em obra, entre julho e dezembro de 2012, para tanto, faz-se absolutamente necessária uma suplementação orçamentária de R\$ 62.986.864,20 para garantia de infraestrutura mínima da UFFS com conforto e segurança da comunidade.

Entende-se por infraestrutura mínima: abastecimento e distribuição mínima de energia elétrica e de telecomunicações; abastecimento e distribuição mínima de água e esgoto para os blocos em construção; terraplenagem no terreno natural para acomodar as vias de circulação da parte central e bolsões de estacionamentos dos *campi*; melhorias mínimas no arruamento - não pavimentado - para o tráfego de transporte urbano, automóveis e pedestres em segurança e ainda, outros edifícios imprescindíveis a construir em 2012 para acomodar o contingente da UFFS e novas demandas dos cursos de graduação e pós-graduação para seu reconhecimento unicamente.

O cenário de implantação da UFFS sem as melhorias da Suplementação orçamentária é completamente desfavorável perante a sociedade brasileira. Sendo a infraestrutura das IES um dos requisitos para sua qualificação, a imagem da instituição UFFS, e por consequência do Ministério da Educação e do Governo Federal poderão ser infamadas sem que haja uma intervenção à contemplação.



## **UFS - Reitoria**

Reitor Pro-Tempore  
Prof. Dr. Jaime Giolo - [gabinete@uffs.edu.br](mailto:gabinete@uffs.edu.br) / (49) 2049-1405

Vice-Reitor Pro-Tempore  
Prof. Dr. Antônio I. Andrioli - [andrioli@uffs.edu.br](mailto:andrioli@uffs.edu.br) / (49) 2049-1404

Chefe de Gabinete do Reitor  
Profª Me Kelly Cristina Benetti Tonani Tosta

Assessores  
Me Iara Dreger - Assessora do Reitor

Pró-Reitora de Graduação  
Profª Dra. Cláudia Finger-Kratochvil - [cf-k@uffs.edu.br](mailto:cf-k@uffs.edu.br) / (49) 2049-1503

Pró-Reitor de Pesquisa e Pós-Graduação  
Prof. Dr. Joviles Vítório Trevisol - [joviles.trevisol@uffs.edu.br](mailto:joviles.trevisol@uffs.edu.br) / (49) 2049-3103

Pró-Reitor de Planejamento  
Prof. Dr. Vicente de Paula Almeida Júnior - [vicente.almeida@uffs.edu.br](mailto:vicente.almeida@uffs.edu.br) / (49) 2049-1444

Pró-Reitor de Administração e Infraestrutura  
Prof. Dr. Pérciles Luiz Brustolin - [pericles@uffs.edu.br](mailto:pericles@uffs.edu.br) / (49) 2049-1425

Pró-Reitor de Extensão e Cultura  
Prof. Dr. Geraldo Ceni Coelho - [coelho@uffs.edu.br](mailto:coelho@uffs.edu.br) / (49) 2049-3102

Secretário Especial de Obras  
Eng. Civ. Paulo Roberto Pinto da Luz - [paulo.pintodaluz@uffs.edu.br](mailto:paulo.pintodaluz@uffs.edu.br) / (49) 2049-3117

Secretário Especial de Tecnologia da Informação  
Prof. Dr. Bráulio Adriano de Mello - [braulio@uffs.edu.br](mailto:braulio@uffs.edu.br) / (49) 2049-1530

*Campus Cerro Largo - RS*  
Diretor do Campus  
Prof. Dr. Edemar Rotta

*Campus Erechim - RS*  
Diretor do Campus  
Prof. Dr. Ilton Benoni da Silva

*Campus Laranjeiras do Sul - PR*  
Diretor do Campus  
Prof. Dr. Paulo Henrique Mayer

*Campus Realeza - PR*  
Diretor do Campus  
Prof. Dr. João Alfredo Braidá

## **Equipe Técnica da Secretaria Especial de Obras - Campus Sede**

Eng. Civ. Paulo Roberto Pinto da Luz - Secretário Especial de Obras  
Eng. Civ. Canisio Roque Schmidt - Diretor de Obras  
Eng. Civ. Rodrigo Emmer - Chefe da Divisão de Execução e Fiscalização de Obras  
Arq. Urb. Wellington Tischer - Chefe de Divisão de Projetos Urbanísticos e Arquitetônicos  
Eng. Eletric. Sílvio Antônio Teston - Chefe de Divisão de Projetos Complementares de Engenharia  
Eng. Eletric. Matheus Todescatt - Divisão de Apoio a Fiscalização  
Tec. Mec. Giovani Fávero - Chefe da Seção de Documentação e Informação  
Tec. Adm. Scheyla Maria Cardinal - Chefe da Seção de Desenho  
Tec. Adm. Edson Alexandre Tadioto - Chefe da Divisão de Manutenção  
Tec. Adm. Adilson Zacarias da Silva - Chefe da Divisão de Logística Funcional  
Tec. Adm. Sandra Salete Vilbert - Chefe da Divisão de Apoio à Fiscalização  
Tec. Adm. Elenir Picoli - Secretária de Expediente  
Tec. Adm. Rafael Griebeler  
Tec. Adm. Roni Brum

## **Equipe Técnica da Secretaria Especial de Obras nos Campi**

*Campus Cerro Largo/RS*  
Eng. Civ. Canisio Roque Schmidt

*Campus Chapecó/SC*  
Eng. Civ. Rodrigo Emmer

*Campus Erechim/RS*  
Eng. Civ. Juliana Ana Chiarello - Chefe da Divisão de Execução e Fiscalização de Obras

*Campus Laranjeiras do Sul/PR e Realeza/PR*  
Eng. Civ. Fábio Onetta - Chefe da Divisão de Execução e Fiscalização de Obras

## **Suplementação Orçamentária - 2012**

### **Equipe de Elaboração:**

Eng. Civ. Paulo Roberto Pinto da Luz - Coordenador Geral  
Eng. Civ. Canisio Roque Schmidt - Revisor Geral  
Eng. Eletric. Sílvio Antônio Teston - Planilhas  
Arq. Urb. Wellington Tischer - Redator  
Tec. Mec. Giovani Fávero - Relator Gráfico, Planilhas e Redator