



## UFFS disponibiliza 1771 vagas em processo seletivo com ingresso pelo SiSU

O processo de seleção de candidatos para provimento de vagas para ingresso no 1º semestre do ano letivo de 2017 nos cursos de graduação da UFFS já está publicado.

A seleção dos candidatos será através do Sistema de Seleção Unificada, do Ministério da Educação, que será efetuado exclusivamente com base nos resultados obtidos pelos candidatos no ENEM referente à edição de 2016.

O cronograma de inscrição, seleção e matrícula do SiSU ainda não foi divulgado pelo MEC. Assim que publicado, será disponibilizado na página [sisu.mec.gov.br](http://sisu.mec.gov.br) e no site que será criado especialmente para o processo seletivo: [www.uffs.edu.br/estudenauffs](http://www.uffs.edu.br/estudenauffs).

No total, a UFFS oferece 1.771 nos cursos de Graduação, oferecidos na modalidade presencial, nos seis campi da Instituição: Chapecó-SC, Cerro Largo-RS, Erechim-RS, Passo Fundo-RS, Laranjeiras do Sul-PR e Realeza-PR.

Veja abaixo o número de vagas por campus, curso e turno:

### **Campus Chapecó-SC**

- Ciência da Computação Bacharelado/Vespertino 50 vagas
- Engenharia Ambiental Bacharelado/Integral 50 vagas
- Enfermagem Bacharelado/Integral 40 vagas
- Agronomia Bacharelado/Integral 50 vagas
- Administração Bacharelado/Matutino 50 vagas
- Filosofia Licenciatura/Noturno 50 vagas
- Geografia Licenciatura/Noturno 50 vagas
- História Licenciatura/Noturno 50 vagas
- Pedagogia Licenciatura/Matutino 50 vagas
- Ciências Sociais Licenciatura/Noturno 50 vagas
- Letras – Português e Espanhol Licenciatura/Noturno 50 vagas
- Matemática Licenciatura/Noturno 50 vagas

### **Campus Laranjeiras do Sul-PR**

- Agronomia Bacharelado/Integral 50 vagas
- Ciências Econômicas Bacharelado/Integral 50 vagas
- Engenharia de Alimentos Bacharelado/Integral 50 vagas
- Engenharia de Aquicultura Bacharelado/Integral 50 vagas
- Interdisciplinar em Educação no Campo Licenciatura/Integral 30 vagas

### **Campus Realeza-PR**

- Física Licenciatura/Noturno 30 vagas
- Ciências Biológicas Licenciatura/Noturno 40 vagas
- Química Licenciatura/Noturno 30 vagas
- Letras – Português e Espanhol Licenciatura/Noturno 30 vagas
- Nutrição Bacharelado/Integral 40 vagas
- Medicina Veterinária Bacharelado/Integral 50 vagas
- Campus Cerro Largo-RS
- Administração Bacharelado/Integral 50 vagas
- Agronomia Bacharelado/Integral 50 vagas
- Ciências Biológicas Licenciatura/Integral 60 vagas
- Engenharia Ambiental Bacharelado/Integral 50 vagas
- Física Licenciatura/Noturno 30 vagas
- Letras – Português e Espanhol Licenciatura/Noturno 30 vagas
- Química Licenciatura/Noturno 30 vagas
- Campus Erechim-RS
- Agronomia Bacharelado/Integral 50 vagas
- Arquitetura e Urbanismo Bacharelado/Integral 50 vagas
- Engenharia Ambiental Bacharelado/Integral 50 vagas
- Filosofia Licenciatura/Noturno 50 vagas
- Geografia Licenciatura/Noturno 50 vagas
- História Licenciatura/Noturno 50 vagas
- Pedagogia Licenciatura/Noturno 50 vagas
- Ciências Sociais Licenciatura/Noturno 50 vagas

### **Campus Passo Fundo-RS**

- Medicina Bacharelado/Integral 31 vagas



# Inclusão: UFFS tem primeiro Trabalho de Conclusão de Curso de estudante surda

A tarde de quinta-feira (15) representou um marco para a UFFS. Neste dia, aconteceu a primeira defesa de um Trabalho de Conclusão de Curso (TCC) de uma estudante surda da Instituição: a aluna do curso de Administração do Campus Chapecó, Suzana Bock. Docentes, familiares e intérpretes de Libras da Instituição acompanharam a apresentação, que aconteceu no Auditório da Unidade Bom Pastor.

A estudante de Administração escolheu como tema do TCC "Inserção no mercado de trabalho dos sujeitos surdos: uma perspectiva com os membros da Associação de Surdos em Chapecó". O principal objetivo do trabalho foi analisar a inserção dos profissionais surdos no mercado de trabalho do município de Chapecó. Durante aproximadamente quatro meses

Suzana gravou em vídeo depoimentos de 41 integrantes da Associação que desempenham funções diversas em empresas de Chapecó.

A escolha do tema surgiu de conversas com os colegas da Associação de Surdos, os quais relataram situações encontradas no dia a dia das empresas, muitas delas relacionadas às dificuldades de interação com os demais funcionários. Suzana, em cuja família existem outras pessoas surdas, entre elas os pais e o marido, de-

ciduiu então fazer uma pesquisa sobre o assunto. Considerando esta situação, o trabalho procurou preservar o máximo de autonomia de Suzana em relação ao processo de captação e análise dos dados.

Para a docente Kelly Cristina Benetti Tosta, orientadora do TCC, a escolha da perspectiva de autonomia no contato com os entrevistados foi muito importante e decisiva no resultado. "Precisamos destacar também o auxílio fundamental do Núcleo de Acessibilidade do Campus Chapecó e, em especial, dos intérpretes de Libras, pelo auxílio fundamental, principalmente na transcrição dos relatos", diz Kelly. Para a docente, "a orientação do TCC de Suzana foi um grande desafio, tanto para ela quanto para a UFFS. Tenho certeza que todos os envolvidos aprenderam com a experiência".

Para Suzana Bock, o Trabalho de Conclusão de Curso, bem como todo o desenrolar do Curso de Administração, também foi desafiador. "Agradeço a todos os profissionais da UFFS que auxiliaram nesta trajetória acadêmica e profissional". Sobre a escolha do tema, ela pontua que, entre os pontos abordados na pesquisa, procurou-se identificar as principais dificuldades dos surdos no mercado de trabalho, e também sugestões para melhorar a situação. "Percebemos que, na maioria das situações, as empresas estão despreparadas para receber um funcionário surdo. Além disso, existe o desconhecimento por parte das pessoas surdas das normas vigentes".

O TCC de Suzana foi aprovado e ela deve colar grau no primeiro semestre de 2017.

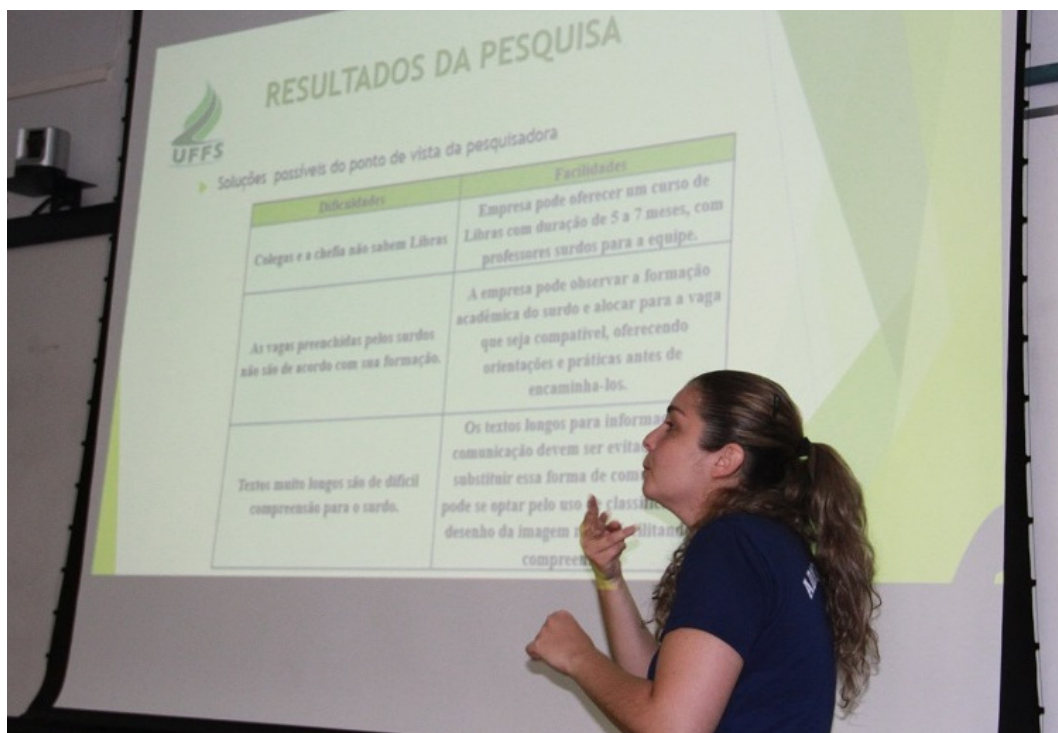

## Conselho do Campus Chapecó decide sobre reposição de aulas

Na tarde de sexta-feira (16), o Conselho do Campus Chapecó reuniu-se para a última sessão de 2016 - a terceira extraordinária - para definir como será a reposição das aulas da graduação. Os coordenadores dos cursos apresentaram o planejamento dos

colegiados para a reposição das aulas.

- De acordo com as necessidades dos cursos, ficou definido que:
- Os cursos de Ciência da Computação, Enfermagem, Agronomia, Engenharia Ambiental, Administração e Matemática terão aulas

presenciais entre 17 e 23 de dezembro, conforme a organização de cada um (o que significa que há diferenças entre os cursos: as necessidades de Componentes Curriculares e número de aulas variam entre eles);

- Os coordenadores de curso ficarão responsáveis pela informação, aos

estudantes, quanto aos Componentes Curriculares que serão ministrados ainda em dezembro;

- O retorno das aulas da graduação do semestre 2016.2 será em 30 de janeiro de 2017;
- O final do semestre 2016.2 será em 4 de março de 2017;

- Cada curso definirá a necessidade de aulas semi-presenciais, mediante reformulação do plano de ensino autorizado pelo coordenador;
- O início do semestre 2017.1 será em 20 de março de 2017.

## RU do Campus Erechim promove pesquisa de satisfação

A equipe de gestão do Restaurante Universitário (RU) do Campus Erechim, juntamente com a empresa cessionária Patromil, está promovendo uma pesquisa de satisfação. Membros da comunidade acadêmica poderão responder ao questionário eletrônico até o dia 22 de dezembro.

Segundo a nutricionista da UFFS – Campus Erechim, Elitana Antonioli, os resultados da pesquisa servirão de base para a fiscalização do contrato avaliar os serviços prestados pela empresa à comunidade

acadêmica. “Os resultados da pesquisa serão repassados à empresa para que tome conhecimento e se manifeste quanto às demandas e apontamentos dos usuários do RU, como já realizado em pesquisas anteriores”, explica Elitana.

A nutricionista ainda ressalta que a pesquisa auxilia no aprimoramento do serviço prestado no RU. “Um exemplo disso foi a introdução, no mês de agosto, do prato vegetariano no cardápio. A demanda, apontada na pesquisa realizada no

primeiro semestre, foi atendida pela empresa mesmo não constando no termo de contrato”, destaca.

A pesquisa abrange vários aspectos, desde a avaliação dos serviços prestados pela empresa até a identificação de condições especiais relacionadas à alimentação. Os usuários poderão ainda opinar sobre o cardápio, registrarem suas opiniões e darem sugestões.

A pesquisa será realizada semestralmente.

## Campus Laranjeiras do Sul realiza etapa local da Jornada de Iniciação Científica e Tecnológica

Qui, 15 de dezembro de 2016 -

A UFFS – Campus Laranjeiras do Sul realizou na quarta-feira (14), a Jornada de Iniciação Científica e Tecnológica (JIC). O evento teve objetivo de promover o intercâmbio das atividades de pesquisa desenvolvidas nas modalidades de Iniciação Científica, de Desenvolvimento Tecnológico

e de Inovação nas diversas áreas do conhecimento, oportunizando a discussão de temas relevantes para a construção sistemática do conhecimento.

Participaram da JIC estudantes bolsistas e voluntários de projetos de pesquisa, professores e orientadores, além de servidores técnico-administrativos. Foram

apresentados os resultados de aproximadamente 30 trabalhos de Iniciação Científica, de Desenvolvimento Tecnológico e de Inovação.

O evento foi promovido pela Diretoria de Pesquisa (DPE/PROPEPG) em conjunto com o Comitê Assessor de Pesquisa do Campus Laranjeiras do Sul (CAP-LS).

## UFFS abre seleção para 20 vagas em Programas de Residências Médicas em Chapecó

Através do Edital Nº 1020/UFFS/2016 a UFFS torna público o processo seletivo para preenchimento de vagas em programas de residências médicas ofertadas no cenário de prática Hospital Regional do Oeste – HRO.

A oferta de vagas se dá através de convênio firmado entre a UFFS, a Universidade Comunitária da Região Chapecó (Unochapecó) e a Associação Hospitalar Lenoir Vargas Ferreira (HRO). O processo seletivo está sob a responsabilidade e supervisão

da Comissão de Seleção dos Programas de Residência Médica da UFFS – Campus Chapecó.

Ao todo, são ofertadas 20 vagas, em 7 programas: Anestesiologia (3 vagas), Cirurgia Geral (4 vagas – sendo uma reservada para quem presta serviço militar), Cirurgia Geral R3 (1 vaga), Clínica Médica (4 vagas), Obstetrícia e Ginecologia (2 vagas), Ortopedia e Traumatologia (3 vagas) e Pediatria (3 vagas).

As inscrições estão abertas até o dia

20 de janeiro e devem ser realizadas exclusivamente pelo e-mail [inscricioresidenciachapeco@uffs.edu.br](mailto:inscricioresidenciachapeco@uffs.edu.br), atendendo ao disposto no item 3 do edital. O processo seletivo acontecerá através de prova escrita objetiva, de caráter classificatório, com peso 10. A prova será realizada no dia 29 de janeiro de 2017, das 9h às 12h, em local a ser divulgado. Confira mais informações sobre o processo seletivo para ingresso nos programas de residência médica no Edital Nº 1020/UFFS/2016.